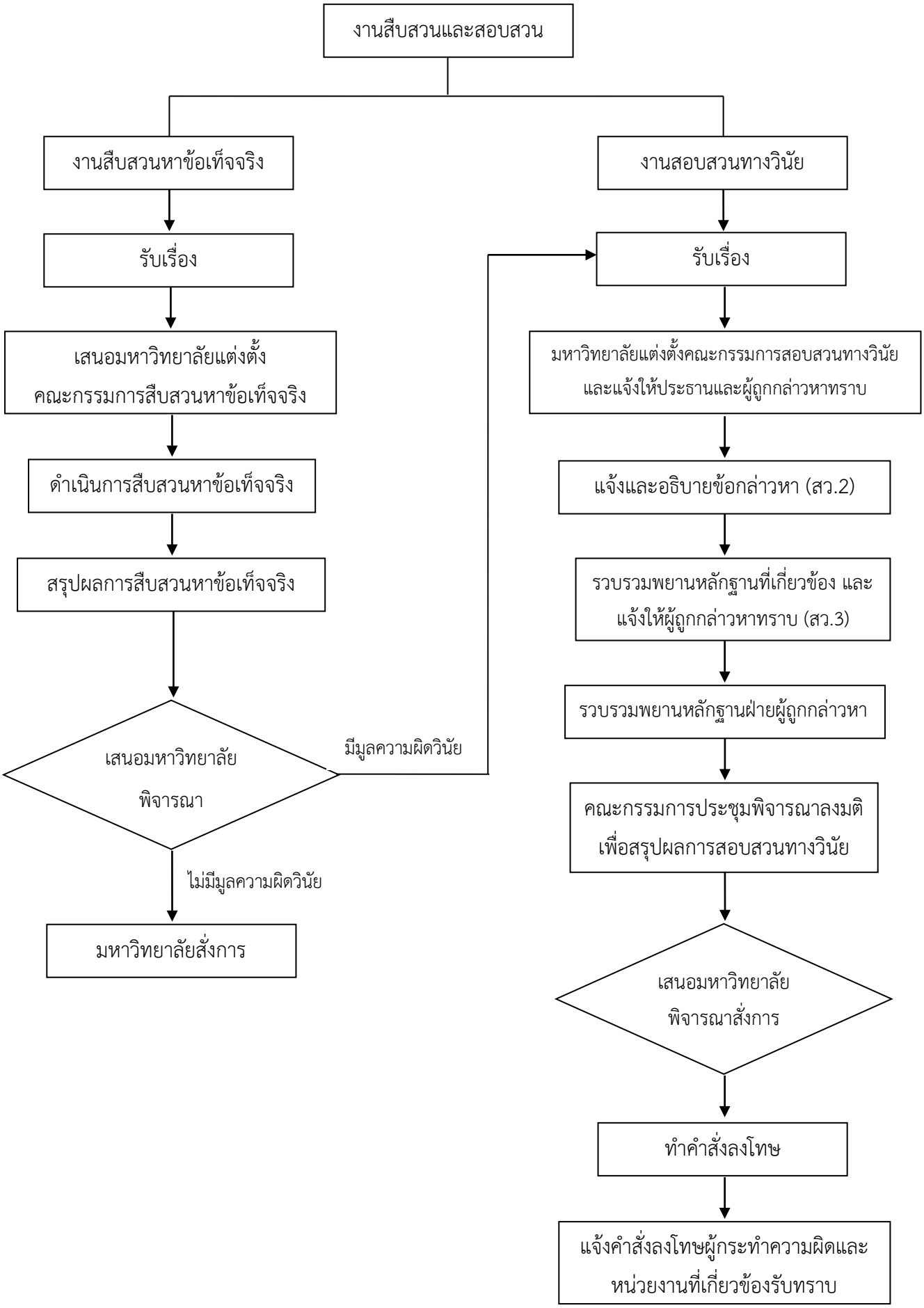งานสืบสวนหาข้อเท็จจริงและสอบสวนทางวินัย